

# LES DÉFICIENCES PHYSIQUES

Déficiences motrices    Déficiences organiques    Déficiences esthétiques    Déficiences sensorielles

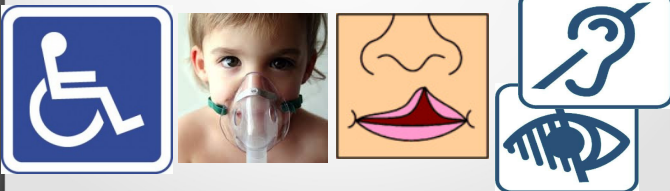

---

---

---

---

---

---

---

---

## LES DÉFICIENCES MOTRICES

Lésions neurologiques évolutives

- Sclérose en plaques
- Ataxie de Friedreich

Lésions neurologiques non-évolutives

- Paraplégie et tétraplégie
- Hémiplégie
- Paralyse cérébrale

Déficiences musculo-squelettiques

- Malformations congénitales
- Dystrophie musculaire
- Déficiences osseuses
- Amputations

---

---

---

---

---

---

---

---

## Lésions neurologiques évolutives

(Maladies dégénératives)

### SCLÉROSE EN PLAQUES

Maladies auto-immune chronique du système nerveux central (cerveau, moelle épinière et nerf optique).

- 1/1000 personne
- Débute entre 20 et 40 ans
- 3,5 fois plus ♀ que ♂
- Maladie multifactorielle
- Maladie très imprévisible et variable

---

---

---

---

---

---

---

---

La maladie attaque la gaine de myéline qui entoure les fibres nerveuses

- = détérioration enveloppe des fibres nerveuses
- = plaques qui se fixent sur le système nerveux
- = influx ne passe plus ou difficile = poussée symptômes

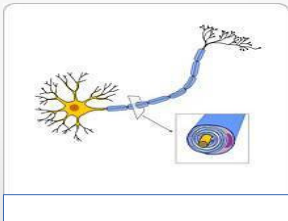

---

---

---

---

---

---

---

---

### Symptômes (dépendent de la localisation des plaques)



---

---

---

---

---

---

---

---

### Ataxie de Friedreich

- Maladie dégénérative du système nerveux et du cœur
- Héritaire

Témoignage d'Emmanuelle Poirier St-Jean  
Extrait : [En marche pour vaincre l'ataxie](#)

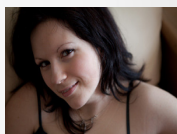

Source : ACAF-CAFA : [www.lacaf.org](http://www.lacaf.org)

---

---

---

---

---

---

---

---

## Manifestations

- Troubles de la coordination motrice
  - Affaiblissement ou perte des réflexes
  - Difficulté d'élocution et tremblements
  - Difficultés cardiaques
  - Pertes d'équilibre fréquentes
- ↓
- AF entraîne habituellement incapacité de marcher qui oblige les personnes à se déplacer en fauteuil roulant
  - Facultés intellectuelles demeurent intactes

---

---

---

---

---

---

---

---

## Lésions neurologiques non-évolutives

- **Paraplégie** (2) : paralysie des membres inférieurs
- **Tétraplégie** (5) : paralysie des 4 membres et du tronc
- **Hémiplégie** (½) : paralysie moitié du corps (ex : AVC)
- **Paralysie cérébrale** : lésion au cerveau (multifactoriel)
  - Pas évolutif, ne cause pas le décès
  - Pas héréditaire
  - Pas contagieux
    - MAIS la lésion est PERMANENTE

Imp. : Majorité possède toutes leurs capacités intellectuelles

---

---

---

---

---

---

---

---

## Les déficiences musculo-squelettiques

- **Malformations congénitales** (ex : spina-bifida)
  - **Dystrophie musculaire** : les muscles se détériorent progressivement
- héréditaire, plus les hommes, espérance de vie ↓



- **Déficiences osseuses** : (ex : maladie des «os de verre»)
- **Amputations** : causes multiples = accidents, maladies vasculaires, gangrène, tumeurs

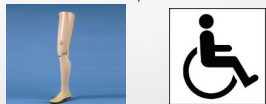

---

---

---

---

---



---

---

---

## Manifestations de la paralysie cérébrale

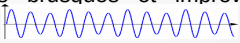
Conséquences varient (gravité et localisation des lésions)

- **Spasticité** : trop grande tension musculaire   
= mouvements lents, crispés, rigidité des muscles
- **Athétose** : variations brusques et imprévisibles de la tension musculaire   
= mouvements involontaires et incontrôlables, continus, saccadés
- **Ataxie** : tension musculaire réduite   
= perturbation de l'équilibre, déplacement, langage, ...

---

---

---

---



---

---

---

---

## LES DÉFICIENCES ORGANIQUES

- **Diabète** : Pancréas = insuffisance de sécrétion d'insuline pour métaboliser glucides = **hyperglycémie** 
- **Épilepsie** : trouble cérébral = neurones du cerveau fonctionnent anormalement = **convulsions, spasmes musculaires, perte de conscience** 
- **Hémophilie** : maladie congénitale, absence de coagulation du sang = **risque d'hémorragie important**  
+ hommes 

---

---

---

---



---

---

---

---

## Déficiences organiques (suite)

- **Obésité** : accumulation anormale ou excessive de **graisse corporelle** qui peut nuire à la santé, surtout abdominal = risque de maladies cardiovasculaires, diabète et hypertension 
- **Cancer** : dérèglement dans les **cellules** = formation de masses ou tumeurs dans un ou des organes. 2/5 
- **Fibrose kystique** : Maladie génétique mortelle la plus répandue chez les jeunes Canadiens. Désordre des glandes exocrines : Accumulation mucus épais système respiratoire et digestif 

---

---

---

---

---

---

---

---

## LES DÉFICIENCES ESTHÉTIQUES

- Déficiences qui affectent l'estime de soi
- Conséquences sur les relations sociales

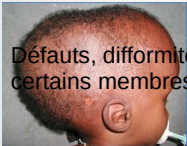

Défauts, difformités de la tête, du visage, du tronc ou de certains membres du corps

Ex : macrocéphalie, scoliose, laideur, cicatrices, bec de lièvre, grands brûlés...



---

---

---

---

---

---

---

---

## Comme une d.p. peut-elle entraîner situation de handicap?

- Fatigabilité
- Déplacements
- Positionnement
- Manipulation
- AVQ
- Troubles oculomoteurs
- Troubles du langage

---

---

---

---

---

---

---

---