

Les troubles de l'enfance et de l'adolescence

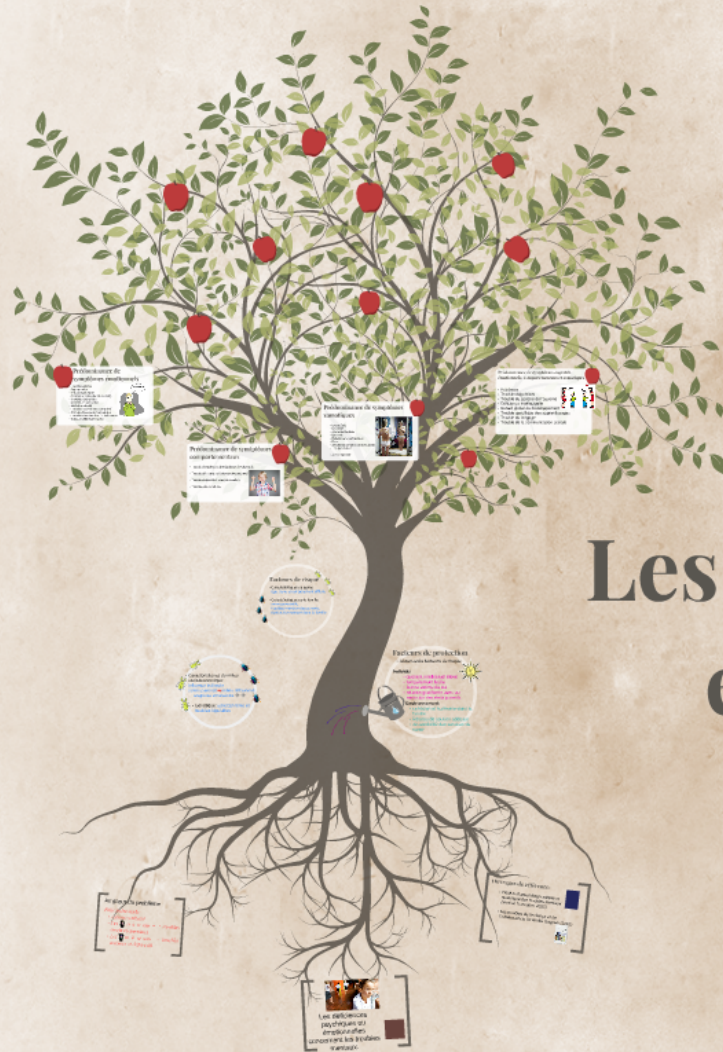

Les troubles de l'enfance et de l'adolescence



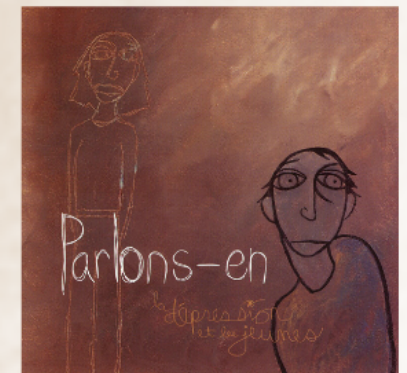

Les déficiences
psychiques ou
émotionnelles
concernent les troubles
mentaux.



Ampleur du problème

Faits importants:

- *1 jeune/5 atteint*
- *Les  6 à 11 ans = + troubles comportementaux*
- *Les  12 à 14 ans = + troubles anxieux et dépressifs*

Ouvrages de référence:

- DSM-5 Manuel diagnostique et statistique des troubles mentaux (version française, 2015)
- Les troubles de l'enfance et de l'adolescence, Dr André Gagnon (2001)



Facteurs de risque

- Caractéristiques du jeune:
âge, sexe et tempérament difficile
- Caractéristiques de la famille:
monoparentalité,
troubles mentaux des parents,
dysfonctionnement dans la famille

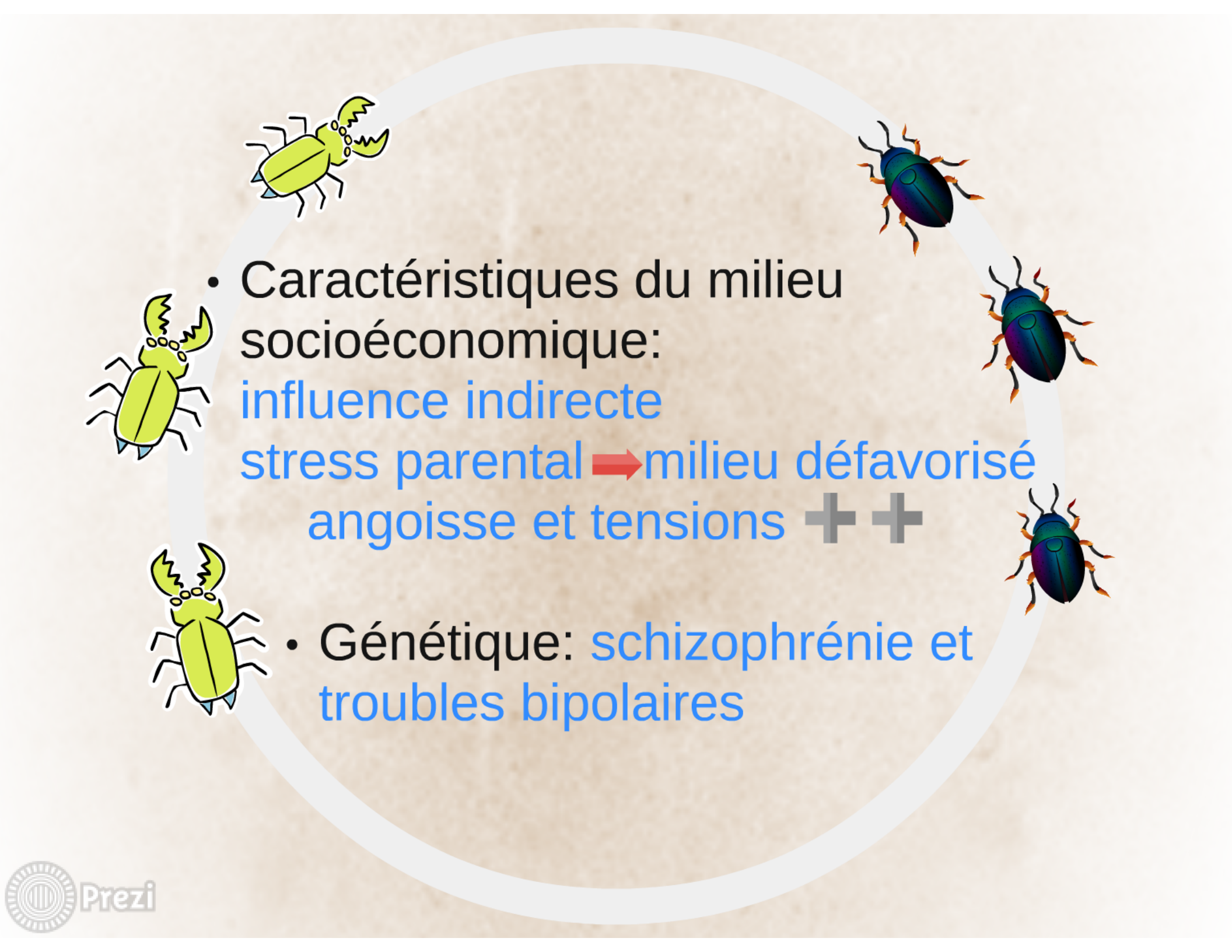

- 
- Caractéristiques du milieu socioéconomique:
influence indirecte
stress parental → milieu défavorisé
angoisse et tensions ++
 - Génétique: schizophrénie et troubles bipolaires

Facteurs de protection

- Absence de facteurs de risque

Individu:

- quotient intellectuel élevé
- tempérament facile
- bonne estime de soi
- relation gratifiante avec au moins un des deux parents



Environnement:

- cohésion et harmonie dans la famille
- Réseau de soutien adéquat
- Accessibilité des services de santé





Prédominance de symptômes émotionnels

- Trouble panique
- Agoraphobie
- Phobie spécifique
- Anxiété sociale (phobie sociale)
- Anxiété généralisée
- Anxiété de séparation
- Mutisme sélectif
- Trouble obsessionnel-compulsif
- État de stress post-traumatique
- Trouble réactionnel de l'attachement
- Épisode dépressif majeur



Prédominance de symptômes comportementaux

- Trouble disruptif avec dysrégulation émotionnelle
- Trouble déficitaire de l'attention/hyperactivité
- Trouble d'opposition avec provocation
- Troubles des conduites



Prédominance de symptômes somatiques

- Encoprésie
- Énurésie
- Anorexie mentale
- Boulimie
- Hyperphagie compulsive
- Pica
- Syndrome de Gilles de la Tourette
- Tics provisoires

- Aussi bigorexie

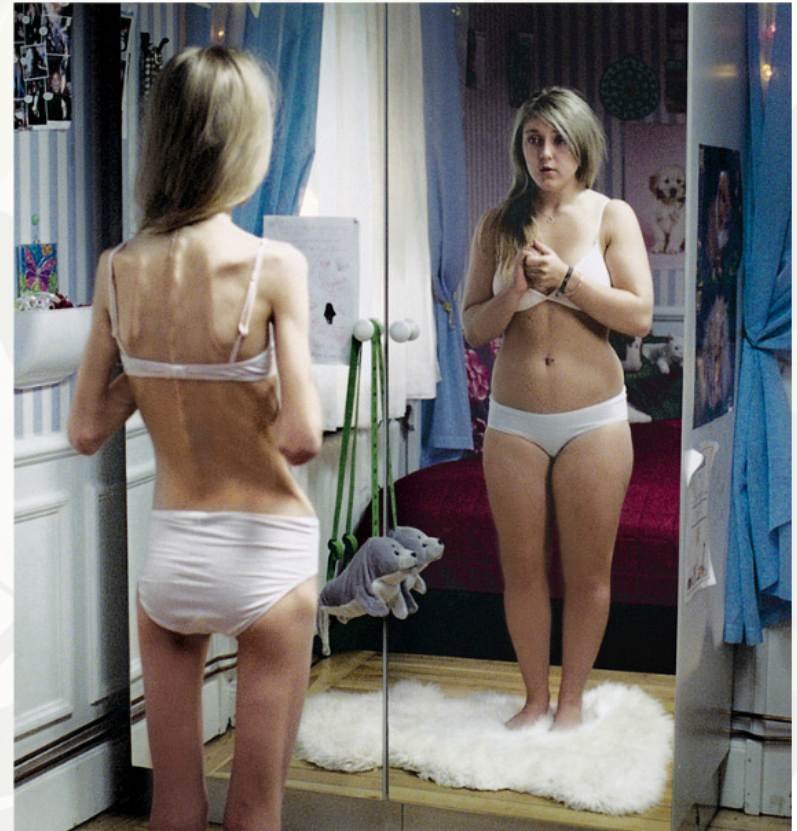

Prédominance de symptômes cognitifs, émotionnels, comportementaux et somatiques

- Psychose
- Troubles bipolaires
- Trouble du spectre de l'autisme
- Déficience intellectuelle
- Retard global de développement
- Trouble spécifique des apprentissages
- Trouble du langage
- Trouble de la communication sociale

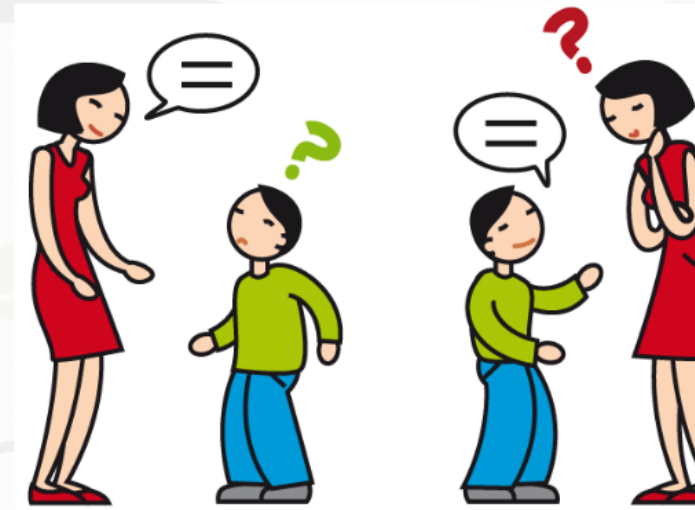



Les troubles de l'enfance et de l'adolescence